	<b>Campo di applicazione</b>	<b>Campo di applicazione</b>	
		Rev. 0	Data 04/03/22
		<b>Pag. 1 di 3</b>	

## CAMPO DI APPLICAZIONE

Nel 2020 nasce il Gruppo Cooperativo Solco Civitas a seguito della fusione tra Solco Imola e Solco Insieme Bologna. Riunisce 9 cooperative sociali (di cui 2 in prova) per un totale di 900 soci, oltre 1.200 dipendenti (di cui 80 svantaggiati) e un valore di produzione aggregato che supera i 35 milioni di euro. Formalizzata l'1 dicembre 2020, la nascita di Solco Civitas (aderente a Confcooperative) arriva dopo 7 anni di stretta collaborazione tra i due soggetti fondatori e propone a Bologna un nuovo interlocutore di primo piano nell'ambito dei servizi alla persona e del welfare comunitario, forte di una presenza capillare su tutto il territorio metropolitano.

Una delle cooperative appartenenti al gruppo è la Cooperativa SolcoProssimo s.c.s.

La missione della cooperativa sociale Solco Prossimo è la promozione del benessere sociale nel territorio del Circondario imolese attraverso lo sviluppo di servizi di prossimità: la cooperativa vuole essere luogo di progettazione di welfare dal basso, dove lavoratori, utenti, familiari, cittadini possono scegliere di essere soci e contribuire con il proprio pensiero e la propria professionalità a creare soluzioni concrete e innovative per dare risposte ai sempre nuovi bisogni della comunità nell'ottica della qualità e della personalizzazione dei servizi.

La Cooperativa Solco Prossimo è presente sul territorio con servizi rivolti ad anziani, disabili, bambini, adolescenti, immigrati adulti e non, e lavora per creare continue sinergie tra queste attività per contribuire alla CRESCITA SOCIALE del territorio in cui opera (i servizi sono indicati nello specifico nell'analisi del contesto).

### Le attività oggetto di certificazione 9001

*Processo oggetto di Certificazione Qualità*

<b>PROGETTAZIONE ED EROGAZIONE DI SERVIZI DI NIDO D'INFANZIA E DI SCUOLE DELL'INFANZIA.</b>
---

Non ci sono esclusioni rispetto ai requisiti della norma UNI EN ISO 9001:2015 e non sono state affidate attività/processi in outsourcing.

Il consorzio Solco Civitas, quale gruppo cooperativo sociale, si occupa della direzione e del coordinamento delle attività d'impresa delle cooperative socie e fornisce i processi di supporto sotto indicati.

Si tratta di un sistema multisito (infatti i servizi certificati delle Cooperative compaiono nell'oggetto di certificazione del Consorzio Solco Civitas).

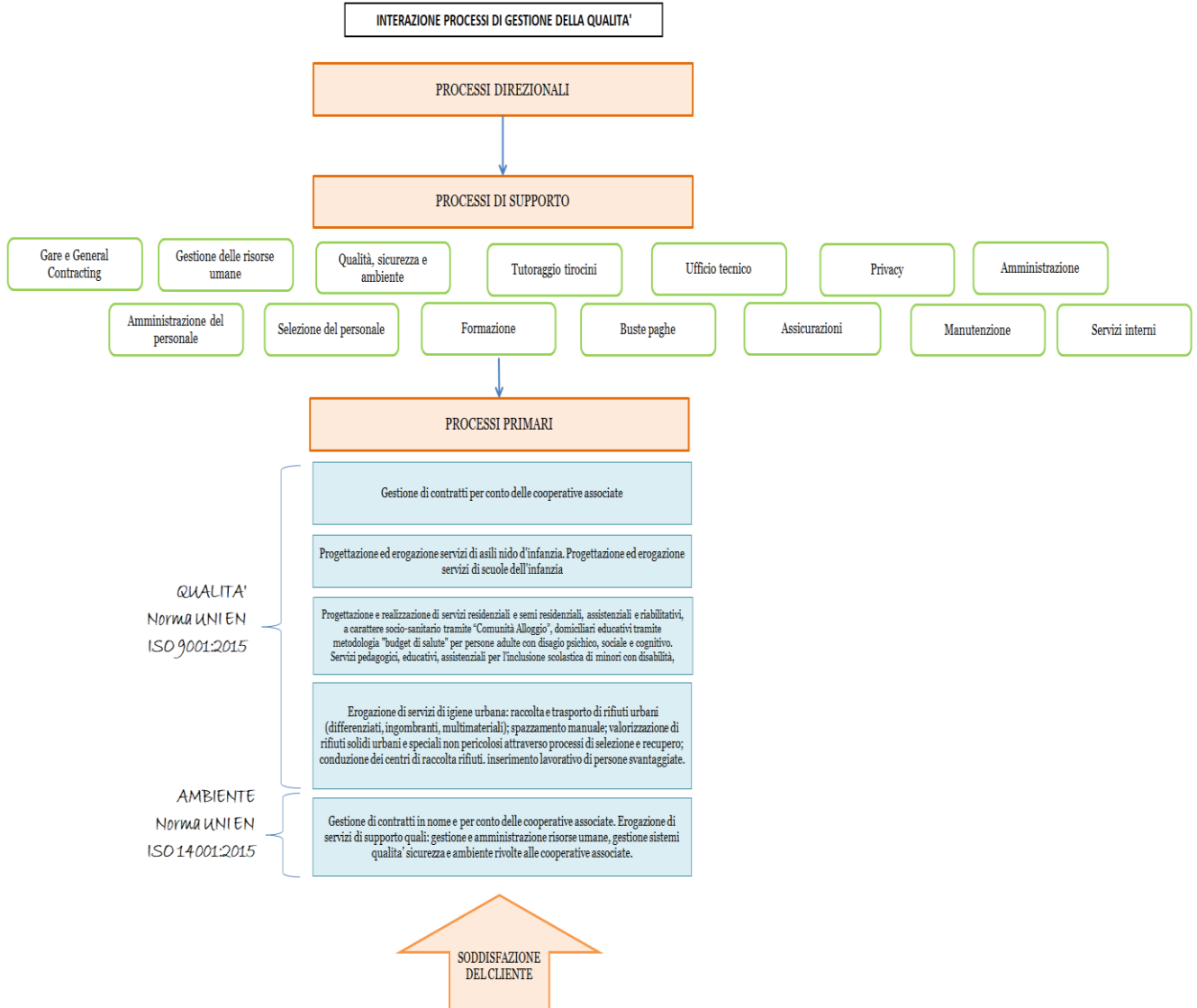

	<b>Campo di applicazione</b>	<b>Campo di applicazione</b>	
		Rev. 0	Data 04/03/22
		<b>Pag. 3 di 3</b>	

### SERVIZI DELLA COOPERATIVA CERTIFICATI

#### QUALITA'

PROGETTAZIONE ED EROGAZIONE SERVIZI DI ASILI NIDO D'INFANZIA. PROGETTAZIONE ED EROGAZIONE SERVIZI DI SCUOLE DELL'INFANZIA presso l'asilo nido "ARCOBALENO" via Rostagno 6/A, Imola (BO) e la scuola materna/asilo nido S. CATERINA" via F.lli Cairoli 60, Imola (BO).

N°	Sito/sede operativa oggetto di certificazione	Disponibilità	Attività svolta	Processi
1	VILLA CLELIA VIA VILLA CLELIA, 76 IMOLA	affitto	Uffici, asilo nido e materna ma di Solco Prossimo	Gestione di attività amministrativa inerente le cooperative consorziate; gestione del personale, gestione general contracting.
2	VIA ROSTAGNO 6/A IMOLA	Proprietà	Asilo Nido "Arcobaleno"	Progettazione ed erogazione di servizi di nido d'infanzia e scuole d'infanzia
3	VIA F.LLI CAIROLI, 60 IMOLA	Affitto	Scuola dell'infanzia/ Asilo Nido "S. Caterina"	Progettazione ed erogazione di servizi di nido d'infanzia e scuole d'infanzia